

## 골프 프로그램

### DAY2-3 07. 16 (THU) - 17 (FRI)

상임발 명상



3F 로터스홀 | 14:00 - 14:50

16일 | 소리를 듣는 것을 넘어, 몸으로 경험하는 치유의 시간  
17일 | 자율신경계의 균형을 되찾는 감각 리셋의 순간

김이나 안익울림 국제심장불 테라피연구소 대표

일상의 고도를 내려놓고, 신인본의 섬세한 진동으로 신체에 직접 전달되는 '사운드 마사지'와 공간을 채우는 '공명'을 통해 깊은 이완 상태에 진입합니다. 소리를 몸으로 경험하며 흐트러진 자율신경계의 균형을 되찾아주며, 몸과 마음이 정돈되는 회복의 순간을 선사합니다.

### DAY2 07. 16 (THU)

스마트한 상속·증여



3F 로터스홀 | 15:30 - 16:20

#### 자산의 가치를 지키는 전략적 상속·증여 설계

고경희 세무사

기업 승계 특례 점검과 가족 법인을 활용한 고도화된 증여세 절세 전략을 분석합니다. 저가 양수 및 감정평가 리스크 등 복잡한 세무 장점을 선제적으로 해결하여 자산 가치를 온전히 보존합니다. 기업의 영속성과 원활한 자산 승계를 위한 최적의 마스터 플랜을 제안합니다.

### DAY3 07. 17 (FRI)

AI 독특하게 활용하기



3F 로터스홀 | 15:30 - 16:20

#### AI로 확장하는 스마트 워크 & 라이프

김석현 한국시장사진협회 협회장

일상은 AI와 함께 더 스마트해질 수 있습니다. 검색, 번역, 글쓰기 등 일상의 사소한 순간마다 즉각적인 솔루션을 제공하는 AI, 실전 노하우를 다룹니다. 정교한 프롬프트 기술을 익혀 기업사 작성이나 건강 정보 확인 같은 개인적인 영역부터 비즈니스 문서 작성까지, AI 기술이 일상의 일부가 되는 특별한 경험을 선사합니다.

제주 엘라시안CC

한라산의 숨결과 제주의 시원한 바람이 머무는 해발 500m 고지, 안개와 바람의 영향이 적어 사계절 내내 최적의 라운딩을 즐길 수 있는 엘라시안 제주는 세계적인 조경 아티스트의 미학이 투영된 4개의 코스로 정편이 나 있습니다. 제주의 일시일과 푸른 바다를 동시에 품어 단순한 스포츠를 넘어선 예술적 감동을 선사하는 이 특별한 공간에서, 일상의 긴장을 내려놓고 진정한 자유와 품격 있는 교류를 만끽하실 수 있도록 제49회 대한상의 제주포럼 참가자 여러분을 고결한 자연의 품, 제주 엘라시안CC로 초대합니다.



제주 라운CC

제주의 거친 바람과 안개로부터 가장 자유로운 저지대에 위치하여 연중무휴 푸른 잔디 위에서 라운딩을 즐길 수 있는 라운 골프클럽은 세계적인 골프 거장 콜린 몽고메리가 설계하고, 타이거우즈가 격찬한 다이내믹한 코스로 정편이 나 있습니다. 돌, 흙수, 소나무가 어우러진 27홀의 대서사시 속에서 제주의 원초적인 아름다움을 느낄 수 있도록 제49회 대한상의 제주포럼 여러분을 제주 라운CC 필드로 초대합니다.

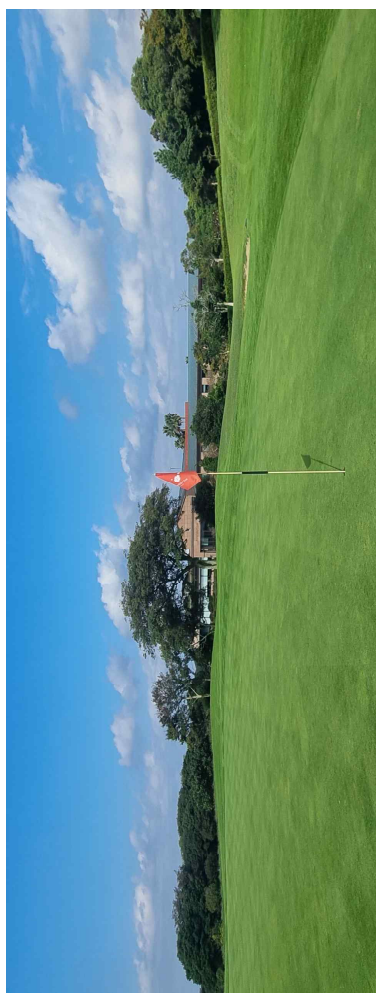

## 제주의 오후

## TOUR PROGRAM

### DAY2 07.16 (THU)

#### 관광 A

11:50-18:00

#### 자연과 함께하는 숲 힐링 투어

- 11:50 제주 신라호텔 앞 가이드 미팅 후 버스 탑승
- 12:00-13:00 (중식) 전북 김제항
- 13:30-14:40 제주 자연생태 곳자알 "제주곳자알 도림공원" 힐링 산책
- 15:00-16:00 제주의 독특한 자연 곳자알의 정수 "환상숲 곳자알 공원"
- 16:30-17:30 여행의 피로를 푸는 힐링카페 "나우카페"
- 18:00 제주 신라호텔 도착

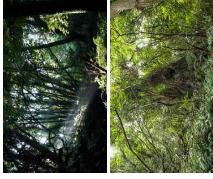

#### 관광 B

11:50-17:30

#### 예술과 함께하는 전시·미술관 투어

- 11:50 제주 신라호텔 앞 가이드 미팅 후 버스 탑승
- 12:00-13:00 (중식) 돌문어 해물전골
- 13:30-14:30 제주의 문화예술을 만나는 "제주도림감염미술관"
- 14:50-15:50 국내 최대규모 미디어아트 오브젝트 "아르떼뮤지엄"
- 16:10-17:10 제주 예술의 여운을 정리할 힐링카페 "제주당"
- 17:30 제주 신라호텔 도착

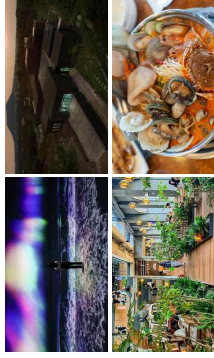

#### 관광 C

18:30-20:40

#### 시원한 바닷바람과 함께하는 새섬 야경 투어

- 18:30 제주 신라호텔 앞 가이드 미팅 후 버스 탑승
- 19:00-19:20 제주도 서귀포 "새연교" 야경 및 노을 관람
- 19:20-20:10 제주 동화같은 섬 "새섬" 산책 및 힐링 자유시간
- 20:40 제주 신라호텔 도착

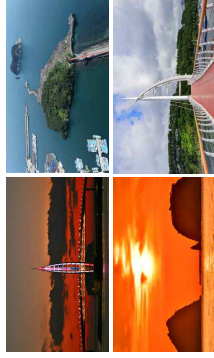

### DAY3 07.17 (FRI)

#### 관광 D

11:50-17:20

#### 풍경, 동물과 함께하는 자연 체험

- 11:50 제주 신라호텔 앞 가이드 미팅 후 버스 탑승
- 12:00-13:00 (중식) 담장 상차림상 SET
- 13:50-14:50 협재굴, 조류원 등 제주도의 자연을 볼 수 있는 "한림공원"
- 15:30-16:50 제주안의 또 다른 동물 세상 "화조원" 관람
- 17:20 제주 신라호텔 도착



#### 관광 E

11:50-17:40

#### 자연 속 영감을 얻어가는 현대미술 투어

- 11:50 제주 신라호텔 앞 가이드 미팅 후 버스 탑승
- 12:00-13:00 (중식) 담장 상차림상 SET
- 13:20-14:20 다양성의 존중을 공유하는 "포도뮤지엄" 관람
- 14:50-15:50 저지예술인 마을 평온한 숲 뷰에서 즐기는 힐링타임 "기뻐 고아라"
- 16:00-17:00 제주 문화예술의 중심 "제주현대미술관" 관람
- 17:40 제주 신라호텔 도착

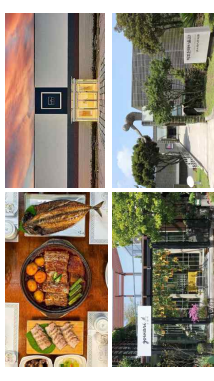

#### 관광 F

18:30-20:40

#### 먹거리와 함께하는 올레 야시장 투어

- 18:30 제주 신라호텔 앞 가이드 미팅 후 버스 탑승
- 19:00-20:10 먹거리와 활기찬 정. 제주 서귀포 대표시장 "서귀포 올레시장"
- 20:40 제주 신라호텔 도착

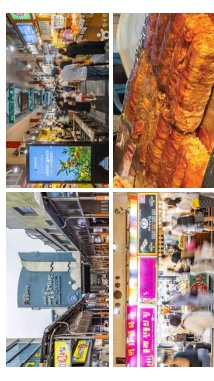

## 부대 프로그램

DAY2 07. 16 (THU)

네트워킹 세션 \*무료

3F 로터스홀 | 19:20-20:50

### 와인과 함께하는 네트워킹

하루의 끝, 제주의 낭만이 깃든 와인 한 잔과 함께 포럼의 깊은 통찰을 나누는 시간을 마련했습니다. 경계를 허무는 자유로운 대화 속에서 새로운 파트너십의 기회를 발견하고, 비즈니스 리더들과 함께 잊지 못할 네트워킹의 밤을 만끽해 보시기 바랍니다.



DAY2-3 07. 16 (THU) - 17 (FRI)

연사와의 대화 \*오찬 포함, 무료

장소 별도 안내 | 12:00-13:00

### Meet the Speaker

연사와 직접 마주 앉아 심도 있는 대화를 나눌 수 있는 자리를 마련했습니다. 대규모 강연에서 다루지 못한 구체적인 논의를 나누어 보시기 바랍니다.



#### 참여 연사

16일 | 김형우 트래블월렛 대표

17일 | 권석준 성균관대학교 교수, 장진석 BCG코리아 MD 파트너

\*신청 방법 : 제주포럼 홈페이지에서 온라인 신청  
(jejuforum.korcham.net)

\*연사당 5명 선착순

## ERT ACTIVITY

DAY2 07. 16 (THU)

ERT 활동

6F 사라홀 | 13:00-14:30

### ERT Oneday Class in Jeju

지역에서 새로운 가능성을 만들어가는 귀농·귀촌 청년 창업가들을 만나보세요. 꿀매달, 탄산오름 등 제주 로컬 브랜드를 이끄는 청년들의 도전과 협업 이야기를 직접 듣고, 제주 로컬 식재료로 나만의 음료를 만들어보는 특별한 체험이 기다립니다.

아이부터 어른까지, 제주의 맛과 청년들의 열정을 현장에서 직접 느껴보세요!

제주 청년기업과 함께하는  
로컬 특산품  
원데이 클래스

제주에서 맛있게 만들기 위한 방법 알고, 로컬 청년 창업가의 도전과 협업의 시간

GREEN TANGERINE MOJITO  
\*제주 로컬 특산품

제주 특산품  
한라탄

제주의 로컬 가치를 체험하고, 청년 창업가의 스토리를 만나다.

제주 특산품 활용 레시피 클래스(주스 및 하이볼) 기법활용

제주의 로컬 가치를 체험하고, 청년 창업가의 스토리를 만나다.

제주 특산품 활용 레시피 클래스(주스 및 하이볼) 기법활용

다들 물어봐! 제주 특산품 활용 레시피 클래스(주스 및 하이볼) 기법활용

제주 특산품 활용 레시피 클래스(주스 및 하이볼) 기법활용

다들 물어봐! 제주 특산품 활용 레시피 클래스(주스 및 하이볼) 기법활용

• 일시 : 7월 16일(목) 13:00~14:30

• 장소 : 신라호텔 6층 사라홀(점점)

• 활동내용(안)

- 13:05~13:20 팝업 전시 관람(시음·시식) 및 제품소개
- 13:20~13:55 귀촌·귀농 청년들의 생생한 창업스토리
- 13:55~14:30 제주 특산품 활용 레시피 클래스(주스 및 하이볼) 기법활용
- 14:30 기념촬영

• 참가비 : 무료

\* 만들기 클래스의 내용은 변경될 수 있습니다.

• 문의처 : ERT사업팀 황준영 과장  
Tel. 02-6050-3632 / E-mail. jy@korcham.net

## 참가안내

### 3. 항공비 (지정여행사 입금 또는 개별 예약)

구분	김포/제주	부산/제주	청주/제주	광주/제주	대구/제주
1인 왕복 항공료 (여권/이) [경로]	272,200 (221,700) [253,600]	235,200 (194,000) [220,300]	252,200 (206,700) [235,600]	216,200 (179,700) [203,200]	250,200 (205,200) [233,800]
7/15(수) (출발편)	12:45 KE1107	13:15 KE1113	14:05 KE1717	13:10 KE1611	11:05 KE1569
7/18(토) (귀경편)	15:20 KE1244	15:35 KE1576	14:50 KE1722	16:05 KE1620	16:35 KE1576

- **항공 운임 : 이코노미석 (공항세 및 유류할증료 포함)**
- 유류할증료 변동 등 발권시점에 따라 요금이 소폭 인상될 수 있음  
(6월 발권시 유류할증료 2,200원 인상, 7월 유류할증료 미정)
- 일부 항공편은 조기 마감될 수 있음
- 동반가족이 있을 경우 왕복 항공료를 기산(인 항공료 참조)하여 입금
- 항공편 도착시간 및 인원수에 맞춰 셔틀버스 운영 예정(20~30분 간격 운영)
- **계산 및 예약/변경/발권 : 아래 지정여행사에서 담당**
- \* 상기 항공시간은 단체항공 기준이며 개별적으로도 항공 예약 가능
- **신착순 신청으로 조기 마감될 수도 있음**
- **만 65세 이상(1961년 7월 15일 이전 출생) 및 만 13세 이하(2013년 7월 15일 이후 출생)은 별도 운임(경로/어린이) 적용**

#### 항공비, 관광투어 입금 : (취무크투어)

Tel. 02-734-0707 / Fax. 02-734-0708

- 담당 : 남은희 실장 (zambo0307@hanmail.net)
- 입금계좌 : 신한은행 100-021-433060 [예금주 : 취무크투어]
- \* 입금자는 '회사명'으로 기재해주시기 바랍니다.
- \* 영수증은 포럼 부대행사 참가 명목으로 발급 (\*상공회의소 명의 영수증 발급 불가)

입금  
방법

## 참가안내

### 1. 기본 참가비 (상공회의소 지정계좌 입금)

구분	배우자 동반 참가	단독 참가
상공회의소 회 원	2,200,000원	1,800,000원
상공회의소 비회원	2,900,000원	2,500,000원

- 가족 동반 참가 시, 2인을 초과하는 경우 1인당 20만원 비용 추가
- \* 단, 초등학생 이하는 추가비용 없음
- 참가비 포함 사항 : 초 일정 강연 기념품, 문화공연(2회), 만찬 1회(7/15(수)), 와인 네트워킹(7/16(목))  
조식 이용권(단독 3장, 배우자 동반 6장 / 분실 시 재발급 불가)  
\*신라호텔 파크뷰 조식으로만 사용 가능

- **참가비 취소-환불 규정**
- 6월 26일(금) 이전 취소시 100% 환불
- 6월 29일(월) 이후 취소시 80% 환불
- 7월 6일(월) 이후 취소시 50% 환불
- 행사당일 7월 15일(수)부터 취소시 환불 불가

### 2. 숙박비 (신라호텔에서 개별 결제)

룸 타입	숙박비 (1박 기준)	비고
스탠다드 마운틴(더블/트윈)	462,000원	• 48,400원 추가 시 보조침대(1박당)
스탠다드 가든(더블/트윈)	495,000원	
디럭스 마운틴(더블/트윈)	495,000원	• 48,400원 추가 시 보조침대(1박당) • 22,000원(마운틴)/33,000원(오션) 추가 시 패밀리트윈(1박당)
디럭스 오션(더블/트윈)	572,000원	

- **가격** : 대한상의 제주포럼 참가자 특별가로 세급, 봉사료 포함 금액
- **예약** : 온라인 참가신청 내역에 의거 일괄 예약 및 관리
- **객실 수** : 여건상 일부 타입 입 조기 마감될 수 있으며, 층은 임의 배정(지정 불가)
- **취소-환불 규정(호텔 취소규정에 따름)**
- 숙박 9일~7일전 취소시 : 1박 요금의 10% 공제 후 환불 (주말 20%)
- 숙박 5일 전 취소시 : 1박 요금의 30% 공제 후 환불 (주말 40%)
- 숙박 3일 전 취소시 : 1박 요금의 50% 공제 후 환불 (주말 60%)
- 숙박 1일 전 또는 당일 취소시 : 1박 요금의 80% 공제 후 환불 (주말 90%)

- **Fitness시설 무료이용 (In-Outdoor Swimming pool, Gym, Jacuzzi & Sauna)**
- **일회용품** 사용 규제로 일회용 아메니티(치약, 칫솔, 면도기, 샤워폼) 미제공

## 참가안내

### 4. 골프비 (상공회의소 지정계좌 입금)

일자	조 편성 기준	단독 참가
7/16(목)	부부동반 우선	엘리시안 제주 CC 290,000원 라운 CC 250,000원
7/17(금)	남녀 별도 우선	엘리시안 제주 CC 290,000원 라운 CC 250,000원

- 골프장 시장상 일부 골프장은 선착순 마감 될 수 있음
- 요금 : 그린피, 캐디피, 카트비, 오찬, 그늘진 비용 포함  
그늘짐의 경우 기본 제공되는 세트 외 추가주문 건은 개별부담
- 골프비 취소·환불 규정  
※ 골프장 취소 규정에 따름  
- 6.26(금) 이전 취소시 전액 환불  
- 6.29(월) 이후 취소시 그린피(16만원) 공제 후 환불
- 7.10(금) 이후 골프 신청·변경 불가, 조편성은 행사당일 공개예정

#### 기본 참가비, 골프비 : 참가신청 시 생성되는 가상계좌로 입금

- ※ 입금자는 '회사명'으로 기재해주시기 바랍니다. [예금주 : 서울상공회의소]
- ※ 문의 : 대한상의 제주포럼 사무국  
(Tel 02-6050-3428, 3424, E-mail, jejuforum@korcham.net)

입금  
방법

### 5. 관광비 (지정여행사 입금)

※ 제주 현지에서 신청/결제 가능

일자	조 편성 기준	단독 참가	
7/16(목)	관광 A	제주 꽃자왈 도립공원, 환상숲, 카페나우 힐링카페	대인: 110,000원 / 소인: 100,000원
	관광 B	김창열미술관, 아르떼뮤지엄, 제주당 힐링카페	대인: 120,000원 / 소인: 110,000원
	관광 C	새연교(야경), 세섬 산책 * 야간 자유 투어	무료
	관광 D	한림공원, 화조원(동물원)	대인: 135,000원 / 소인: 125,000원
7/17(금)	관광 E	포도뮤지엄, 카페 고와리, 제주현대미술관	대인: 120,000원 / 소인: 110,000원
	관광 F	서귀포 올레시장 * 야간 자유 투어	무료

- A, B, D, E 코스는 11시 50분 / C, F 코스는 18시 30분 제주 신라호텔에서 출발
- 우천시 대체 투어프로그램으로 진행되거나 취소될 수 있음
- 관광비는 현장(제주) 취소시 중식비 제외 후 환불
- 포함 사항 : 중식 및 음료, 차량, 가이드, 입장료, 전문해설사 비용  
\* 소인: 37개월 ~ 만 12세 이하

#### 항공비, 관광투어 입금 : (쉬무크투어)

Tel. 02-734-0707 / Fax. 02-734-0708

- 담당 : 남은희 실장 (zambo0307@hanmail.net)
- 입금계좌 : 신한은행, 100-021-433060 [예금주 : (주)쉬무크투어]  
※ 입금자는 '회사명'으로 기재해주시기 바랍니다.  
※ 영수증은 '포럼 부대행사 참가' 명목으로 발급 (\*상공회의소 명의 영수증 발급 불가)

입금  
방법

# 참가안내

# PREVIOUS FORUM GALLERY

## 6. 참가 신청 안내

- 참가신청 : 제주포럼 홈페이지에서 온라인신청 (jejuforum.korcham.net)
- 제49회 제주포럼 홈페이지 및 신청 링크 5월 22일(금) 오픈

① 참가신청	② 입금	③ 지출증빙자료	④ 참가신청 완료
온라인 신청	기본 참가비 콜포비 (상의 가상계좌 입금)	계산서 수령 (상공회의소 발행)	참가신청 및 입금 확인
	항공비, 관람비 (지정여행사 입금)	영수증 수령 (여행사 발행)	
	호텔비 (현지 개별 계산)	영수증 수령 (호텔 발행)	

• 신청마감 : 2026. 7. 10.(금)까지 (선택순 마감)

## 7. 참가문의

- 제주포럼 사무국  
Tel. 02-6050-3428, 3424 / E-mail. [jejuforum@korcham.net](mailto:jejuforum@korcham.net)

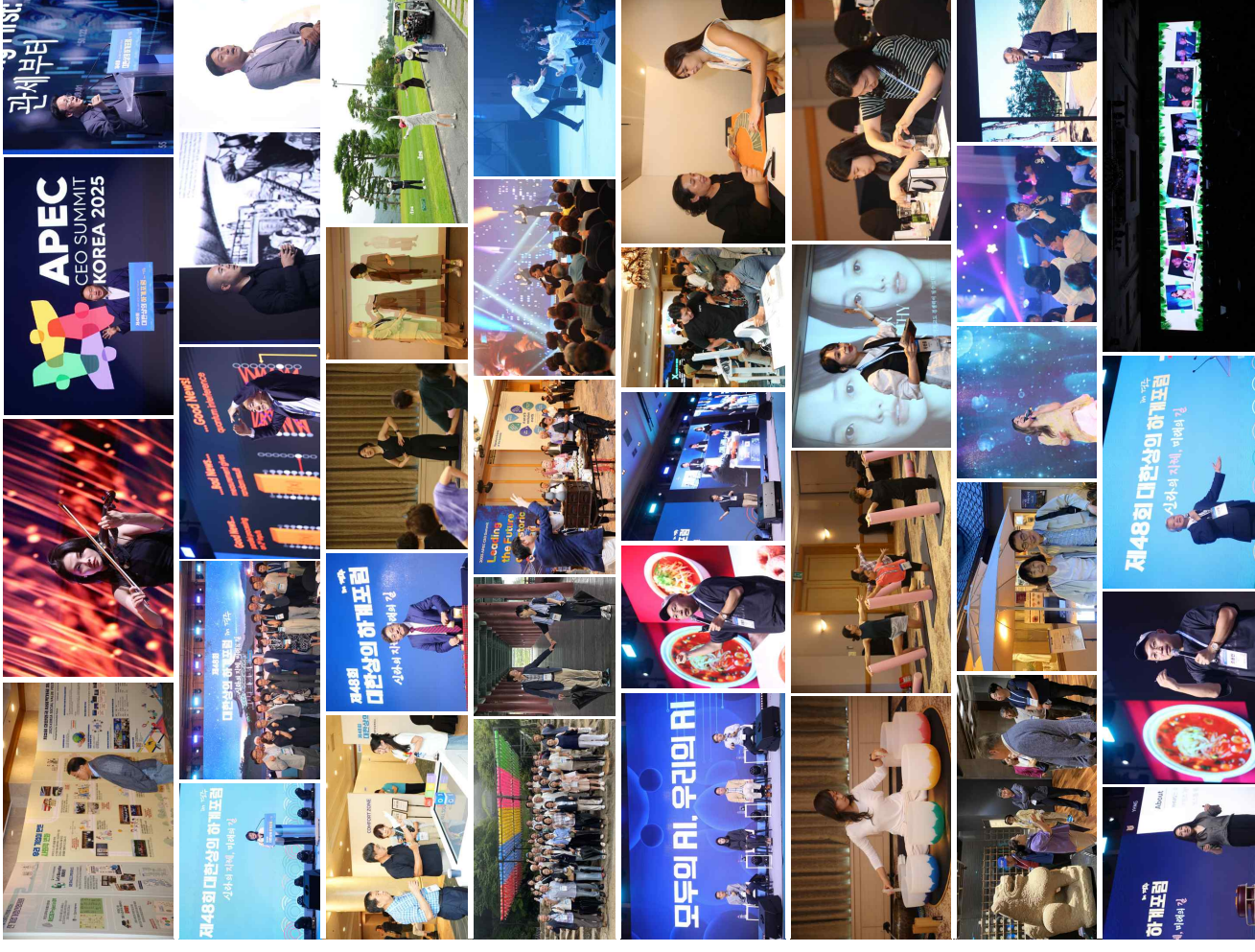



대한상공회의소

---

제주포럼 사무국

Tel. 02-6050-3428, 3424

E-mail. [jejuforum@korcham.net](mailto:jejuforum@korcham.net)

Homepage. <https://jejuforum.korcham.net>